Comunidad de Práctica sobre Desarrollo Rural y Bajo en Emisiones (LEDS-R)

Sesión Introductoria 2018

Ana María Majano y Julieta Lahud, Secretaría de LEDS LAC
Anna McMurray y Felipe Casarim, Winrock International, Secretaría del Grupo de Trabajo sobre AFOLU

Agenda

00:00 – 00:10 Bienvenida y presentación sobre LEDS LAC y AFOLU WG

00:10 – 00:30 Auto-presentación de los participantes

00:30 – 00:45 Introducción a la Comunidad de Práctica: objetivos y actividades

00:45 – 01:45 Presentación y discusión de la propuesta de marco de planificación de LEDS Rural

01:45 - 02:00 Roles de los miembros de la Cop

02:00 -02:20 Próximos pasos

- Mecanismos para que los miembros de la CoP aporten al desarrollo del marco de LEDS-R e intercambien información
- Selección y preparación casos de estudio
- Reunión presencial del 1 de agosto y Taller LEDS LAC

LEDS GLOBAL PARTNERSHIP AFOLU Working Group

WINROCK INTERNATIONAL

PLATAFORMA REGIONAL LEDS LAC ESTRATEGIAS DE DESARROLLO RESILIENTE Y BAJO EN EMISIONES

Low Emission Development Strategy Global Partnership (LEDS GP)

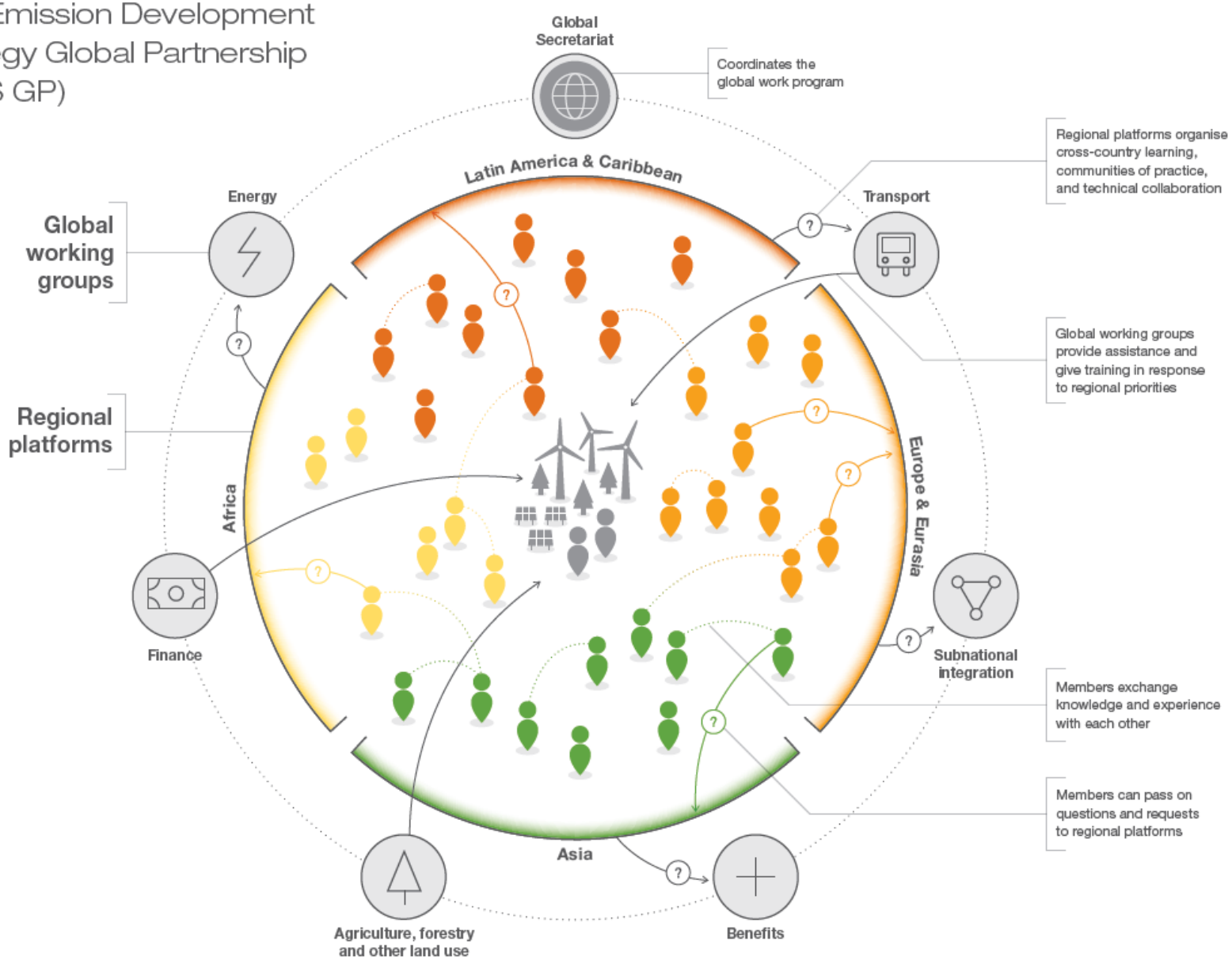

PLATAFORMA REGIONAL

LEDS LAC

ESTRATEGIAS DE DESARROLLO RESILIENTE Y BAJO EN EMISIONES

Gente transformando el desarrollo

REGIONAL PLATFORM

LEDS LAC

RESILIENT AND LOW EMISSION DEVELOPMENT STRATEGIES

Secretaría

libélula

Gestión en Cambio Climático y Comunicación

Membresía

+1,400 miembros (abril 2018)

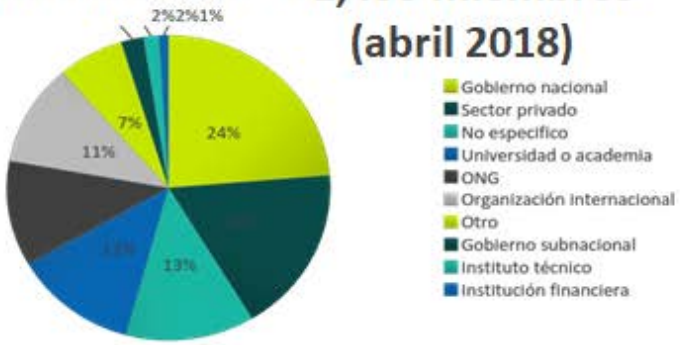

Principios de operación

- Orientado a las personas, todos expertos
- Evitamos duplicar esfuerzos
- Promovemos la colaboración

Comité Directivo

PERÚ Ministerio del Ambiente

Ministerio del Medio Ambiente – Gobierno de Chile

Presidencia de la República

INECC – Instituto Nacional de Ecología y Cambio Climático

MINAMBIENTE

TODOS POR UN NUEVO PAÍS

aoeste

AED – Asociación Empresarial para el Desarrollo

United Way

Asociación Sustentar

BID – Mejorando vidas

CAF – Banco de Desarrollo de América Latina

Banco Mundial

Naciones Unidas

CEPAL

PNUD

UNEP DTU Partnership

EMBARQ Network

LEDS Global Partnership

libélula – Gestión en Cambio Climático y Comunicación

¿Qué es el Grupo de Trabajo de AFOLU (AFOLU WG)?

Una plataforma global para involucrar a tomadores de decisión, profesionales e investigadores para facilitar:

- Intercambio de conocimiento y promoción de innovación en LEDS en el sector AFOLU
- Adopción de herramientas y soluciones que promueven LEDS en todo el sector

LEDS GLOBAL PARTNERSHIP
AFOLU Working Group

WINROCK INTERNATIONAL

¿Qué es el Grupo de Trabajo de AFOLU (AFOLU WG)?

- Más de 800 miembros en todo el mundo
- Liderado por el Comité Directivo del Grupo de Trabajo de AFOLU:
  - Winrock International (Secretaría), USAID, PNUD, US Servicio Forestal, FAO, US Departamento de Agricultura, SilvaCarbon, SouthSouthNorth, The Center for People and Forests (RECOFTC), Centro para la Investigacion Forestal Internacional (CIFOR), Governors' Climate and Forests Fund, y Lutheran World Relief.
- Coordina con LEDS GP y las plataformas regionales, incluyendo LEDS LAC

LEDS GLOBAL PARTNERSHIP
AFOLU Working Group

WINROCK INTERNATIONAL

Servicios que ofrece el AFOLU WG?

LEDS GLOBAL PARTNERSHIP
AFOLU Working Group

WINROCK INTERNATIONAL

Países representados en la CoP*

Chile**
Colombia
Costa Rica
Ecuador
El Salvador
Estados Unidos
Guatemala
Honduras
México
Paraguay
Perú
República Dominicana

Registrados para esta sesión al 30 de mayo, 3 pm hora de Costa Rica

LEDS GLOBAL PARTNERSHIP AFOLU Working Group

WINROCK INTERNATIONAL

PLATAFORMA REGIONAL LEDS LAC ESTRATEGIAS DE DESARROLLO RESILIENTE Y BAJO EN EMISIONES

Por favor, preséntense brevemente: nombre, país, organización, por qué está interesado en la Comunidad de Práctica.

LEDS GLOBAL PARTNERSHIP
AFOLU Working Group

WINROCK INTERNATIONAL

PLATAFORMA REGIONAL LEDS LAC
ESTRATEGIAS DE DESARROLLO RESILIENTE Y BAJO EN EMISIONES

Rol de las Comunidades de Práctica (CoPs)

Asistencia directa a países

Servicio REAL, programas de otros socios

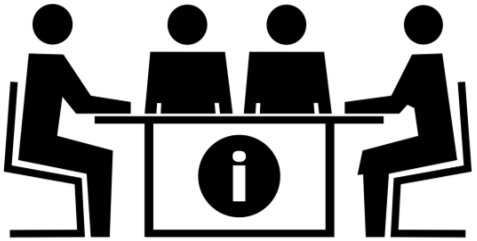

Trabajo en Grupo (CoP)

facilitado por LEDS LAC en colaboración con Grupos de Trabajo LEDS GP u otros socios

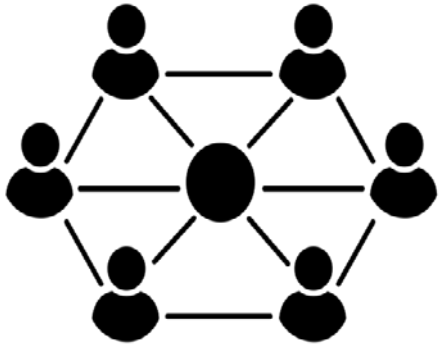

Diseminación a miembros de LEDS LAC y pùblico en general (webinars, reportes, casos, etc)

Objetivos de la CoP LEDS-R

Acelerar el desarrollo rural resiliente y bajo en emisiones en la región LAC dando especial énfasis a:

- Enfoques para armonizar los procesos de presupuestación
- Políticas y medidas que apoyen el desarrollo rural integrando varios sectores y niveles de gobierno
- Enfoques que fortalezcan la gobernanza multi-nivel
- Herramientas y enfoques que armonicen los sistemas de contabilización de gases de efecto invernadero y los sistemas de evaluación de resiliencia

LEDS GLOBAL PARTNERSHIP AFOLU Working Group

WINROCK INTERNATIONAL

PLATAFORMA REGIONAL LEDS LAC ESTRATEGIAS DE DESARROLLO RESILIENTE Y BAJO EN EMISIONES

Actividades previstas para 2018 2018

- Una reunión introductoria en línea (la presente reunión) - 31 de mayo
- Colaboración entre los miembros de la CoP para finalizar el reporte sobre el marco de LEDS-R. Junio- Julio
- Una reunión presencial en el marco del VII Taller Regional de LEDS LAC que se llevará a cabo en Santiago de Chile (1 de agosto).
- Al menos tres sesiones de intercambio virtual entre los miembros de la CoP, para discutir retos y oportunidades relacionados con aspectos específicos del marco de LEDS-R. Entre agosto y diciembre)
- Un webinar abierto al público para divulgar el marco de LEDS-R - Fecha por definir, 3er trimestre
- Identificación de al menos dos países interesados en la aplicación piloto del marco de LEDS-R -

LEDS GLOBAL PARTNERSHIP AFOLU Working Group

WINROCK INTERNATIONAL

PLATAFORMA REGIONAL LEDS LAC ESTRATEGIAS DE DESARROLLO RESILIENTE Y BAJO EN EMISIONES

Desarrollo rural resiliente y bajo en emisiones – un marco de planificación

Anna McMurray y Felipe Casarim

Unidad de Servicios Ecosistémicos

Winrock International

LEDS GLOBAL PARTNERSHIP AFOLU Working Group

WINROCK INTERNATIONAL

PLATAFORMA REGIONAL LEDS LAC ESTRATEGIAS DE DESARROLLO RESILIENTE Y BAJO EN EMISIONES

Antecedentes

- Estudio del Grupo de Trabajo AFOLU y LEDS LAC liderado por Winrock sobre la relación entre REDD+ y LEDS (2016)
  - Las dos iniciativas no se desarrollan en coordinación
- Taller regional LEDS LAC 2016
  - Se identificó la necesidad de un marco coherente de LEDS rural
- Otros marcos de planificación de LEDS rural
  - Sólo se enfocan en el uso de la tierra

Objetivos

- Proponer una opción de marco de planificación para promover el desarrollo resiliente y bajo en emisiones en el paisaje rural (LEDS rural)

- Buscamos ideas e información (y tal vez correcciones) de ustedes

Cinco principios de LEDS rural

1. Desarrollo rural socioeconómico
2. Inclusión social
3. Resiliencia frente los impactos del cambios climático
4. Bajas emisiones de gases de efecto invernadero
5. Manejo sostenible y conservación de recursos naturales

LEDS GLOBAL PARTNERSHIP AFOLU Working Group

WINROCK INTERNATIONAL

PLATAFORMA REGIONAL LEDS LAC ESTRATEGIAS DE DESARROLLO RESILIENTE Y BAJO EN EMISIONES

ledsgp.org/working-groups/agriculture-forestry-and-land-use; winrock.org

LEDS GLOBAL PARTNERSHIP AFOLU Working Group · WINROCK INTERNATIONAL · PLATAFORMA REGIONAL LEDS LAC ESTRATEGIAS DE DESARROLLO RESILIENTE Y BAJO EN EMISIONES

ledsgp.org/working-groups/agriculture-forestry-and-land-use; winrock.org

¿Qué se incluye en LEDS rural?

- Uso de suelo
  - Actividades agropecuarias
  - Silvicultura
  - Manejo de ecosistemas
  - Asentamientos
- Gestión de recursos hídricos
- Manejo de Desechos
- Uso de energía
- Transporte

ledsgp.org/working-groups/agriculture-forestry-and-land-use; winrock.org

Consideraciones importantes

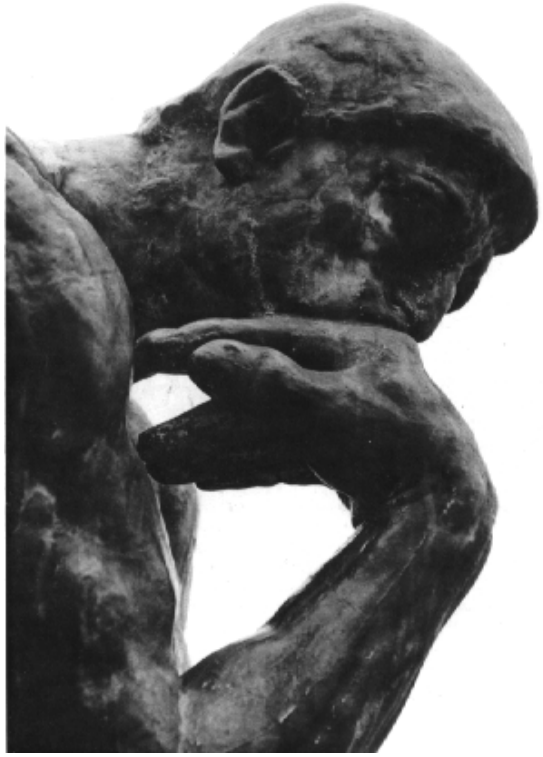

- Componentes clave en el marco
  - Gobernanza
  - Financiamiento
  - Monitoreo y evaluación de impactos
- Entidades responsables
  - Descentralizado: Diferentes ministerios?
  - Centralizado: un comité central de planificación?
- Escala
  - Regional

Enfoque descendente y ascendente

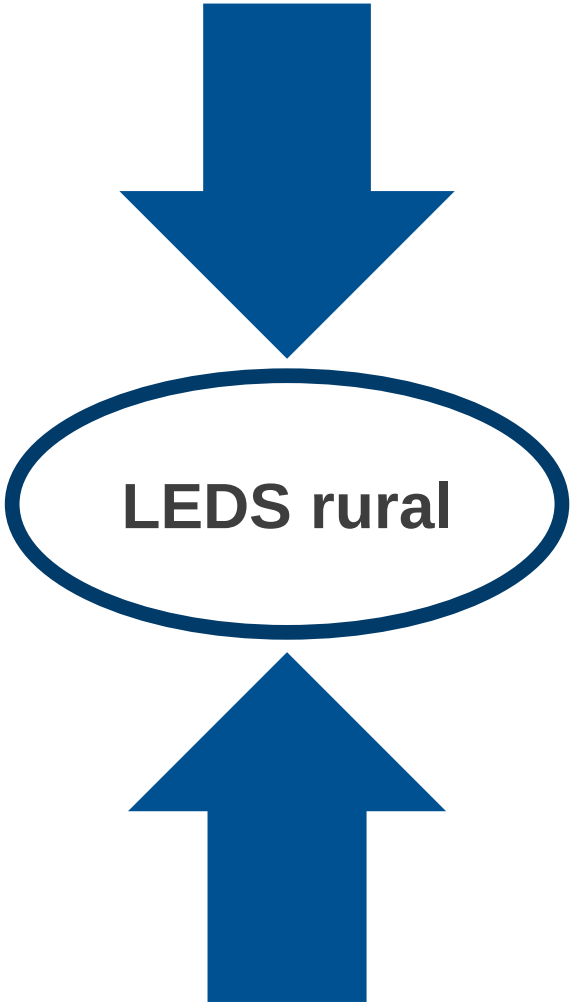

Basado en compromisos internacionales, estrategias nacionales de desarrollo, leyes y reglamentos nacionales, etc.

Informado por partes interesadas locales y circunstancias locales

Marco de planificación para LEDS rural

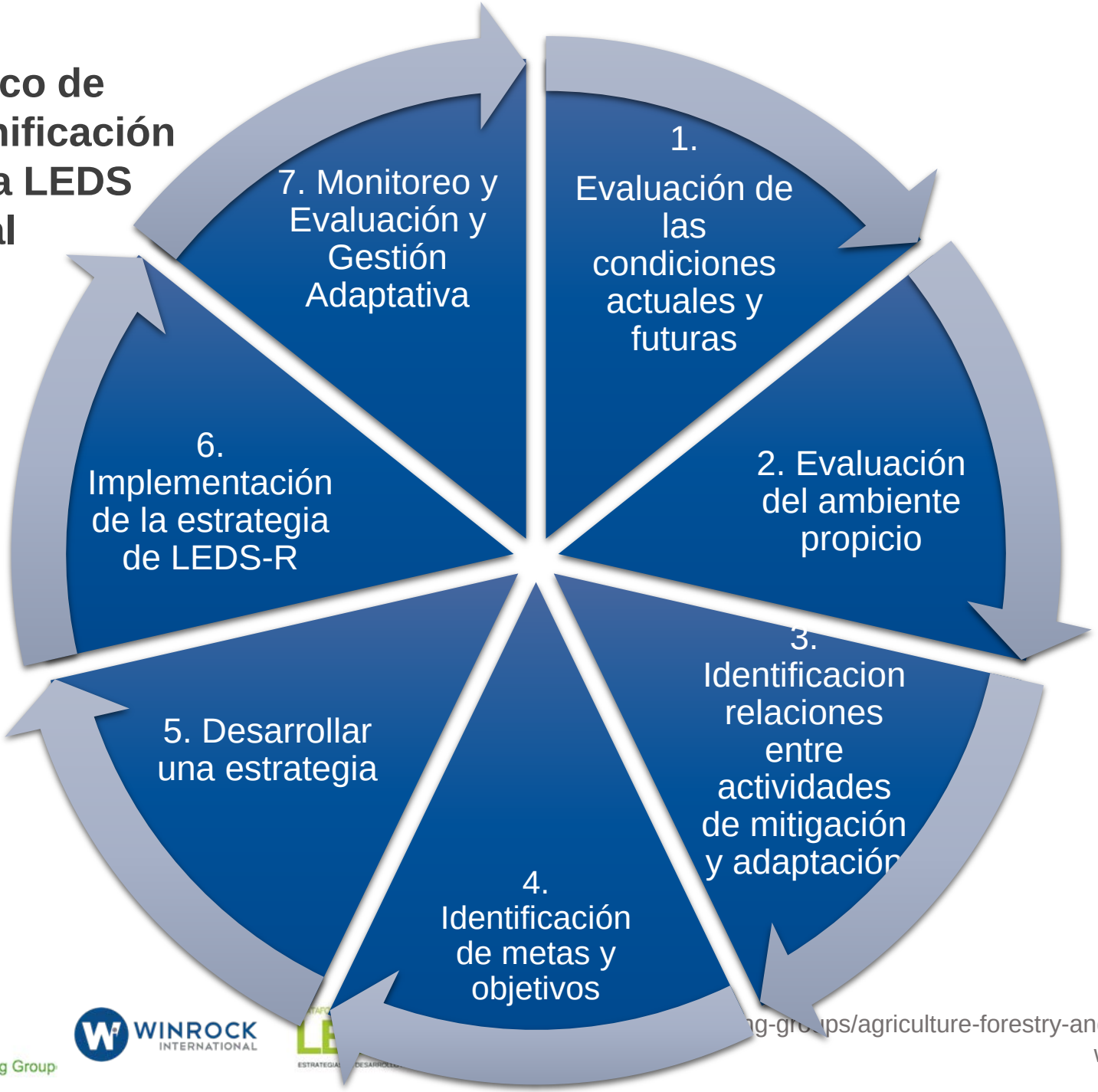

LEDS GLOBAL PARTNERSHIP AFOLU Working Group

WINROCK INTERNATIONAL

ng-groups/agriculture-forestry-and-land-use; winrock.org

Marco de planificación para LEDS rural

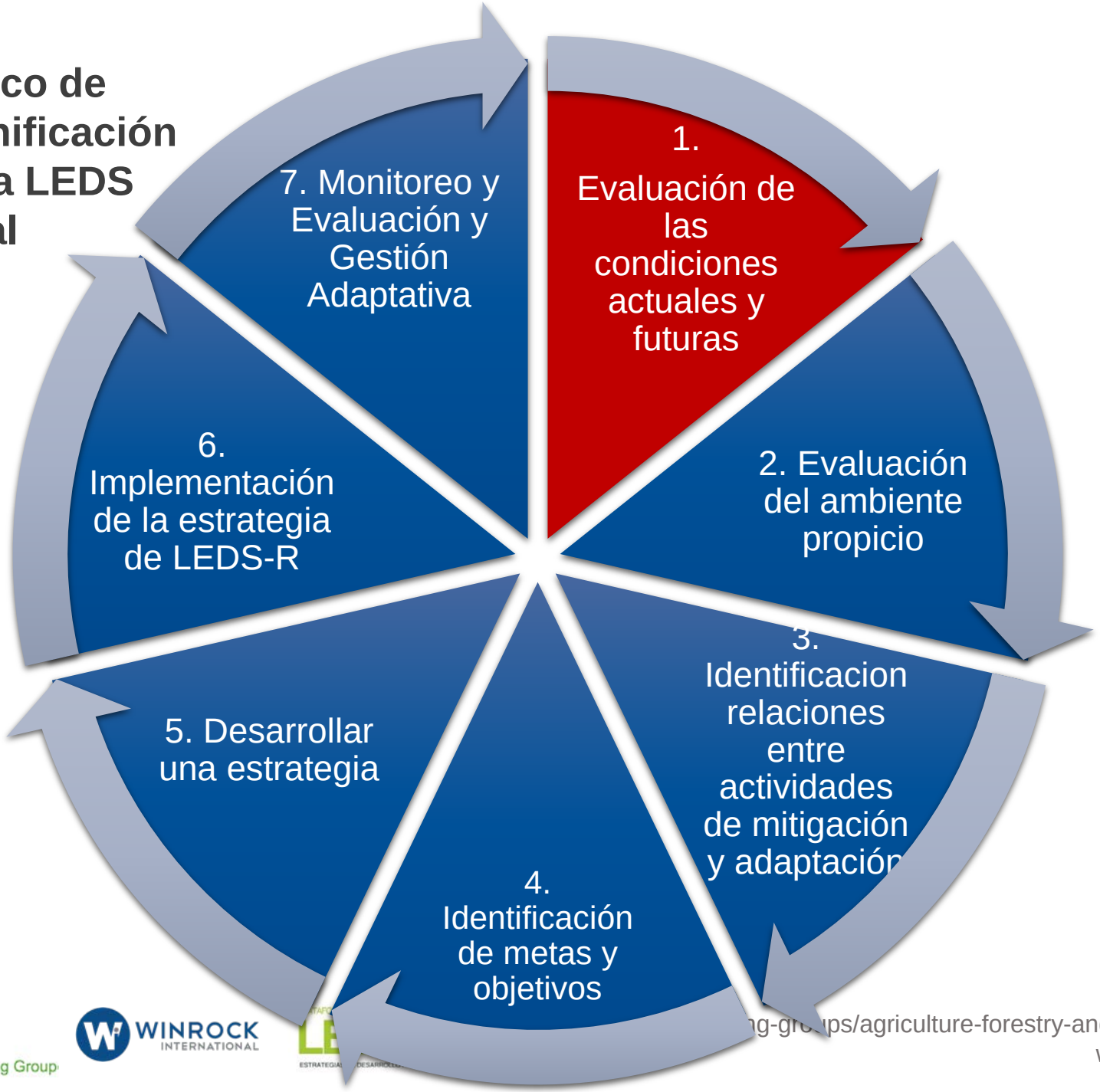

LEDS GLOBAL PARTNERSHIP AFOLU Working Group

WINROCK INTERNATIONAL

ng-groups/agriculture-forestry-and-land-use; winrock.org

Marco de planificación para LEDS rural

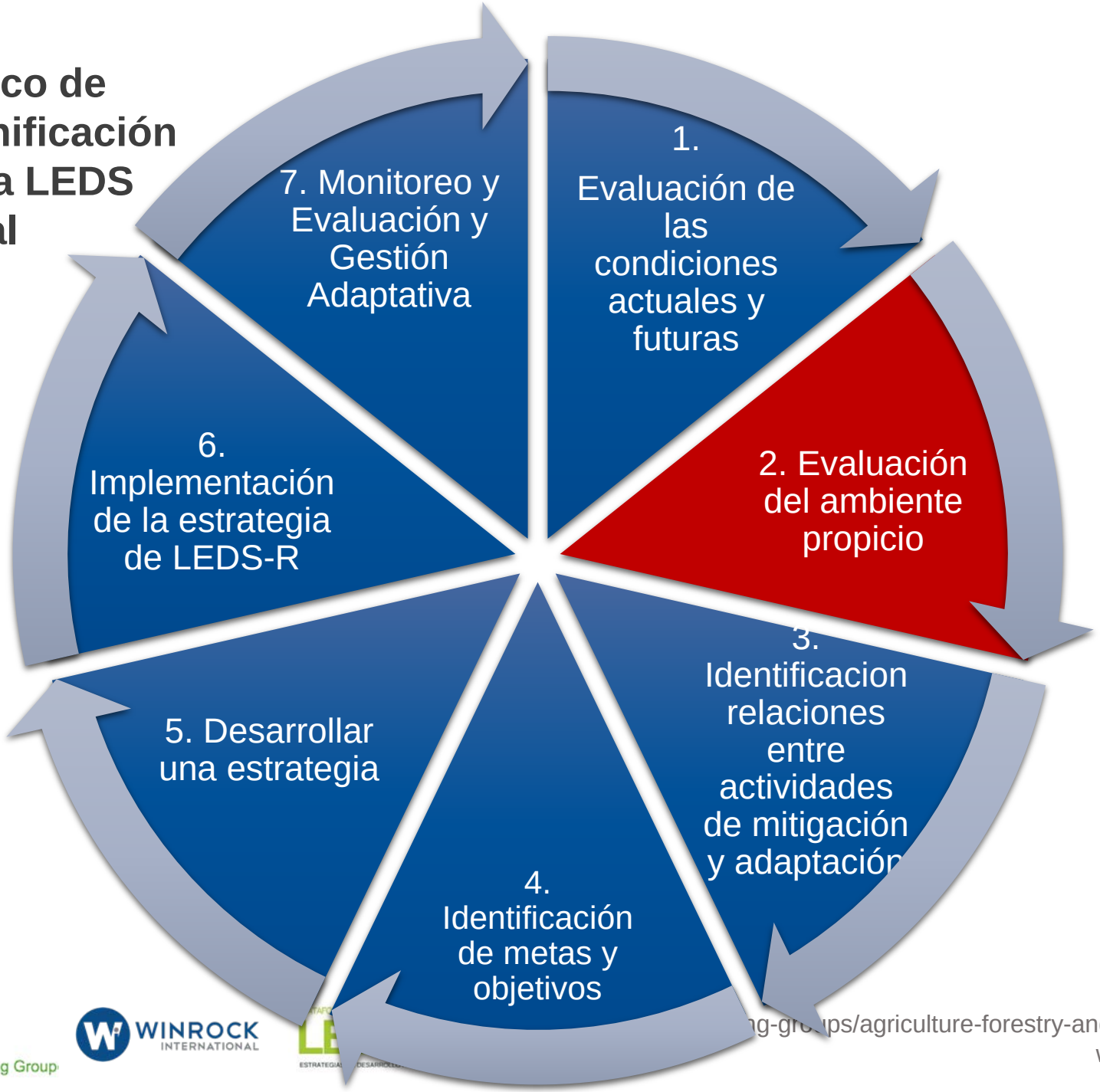

LEDS GLOBAL PARTNERSHIP AFOLU Working Group

WINROCK INTERNATIONAL

ng-groups/agriculture-forestry-and-land-use; winrock.org

Marco de planificación para LEDS rural

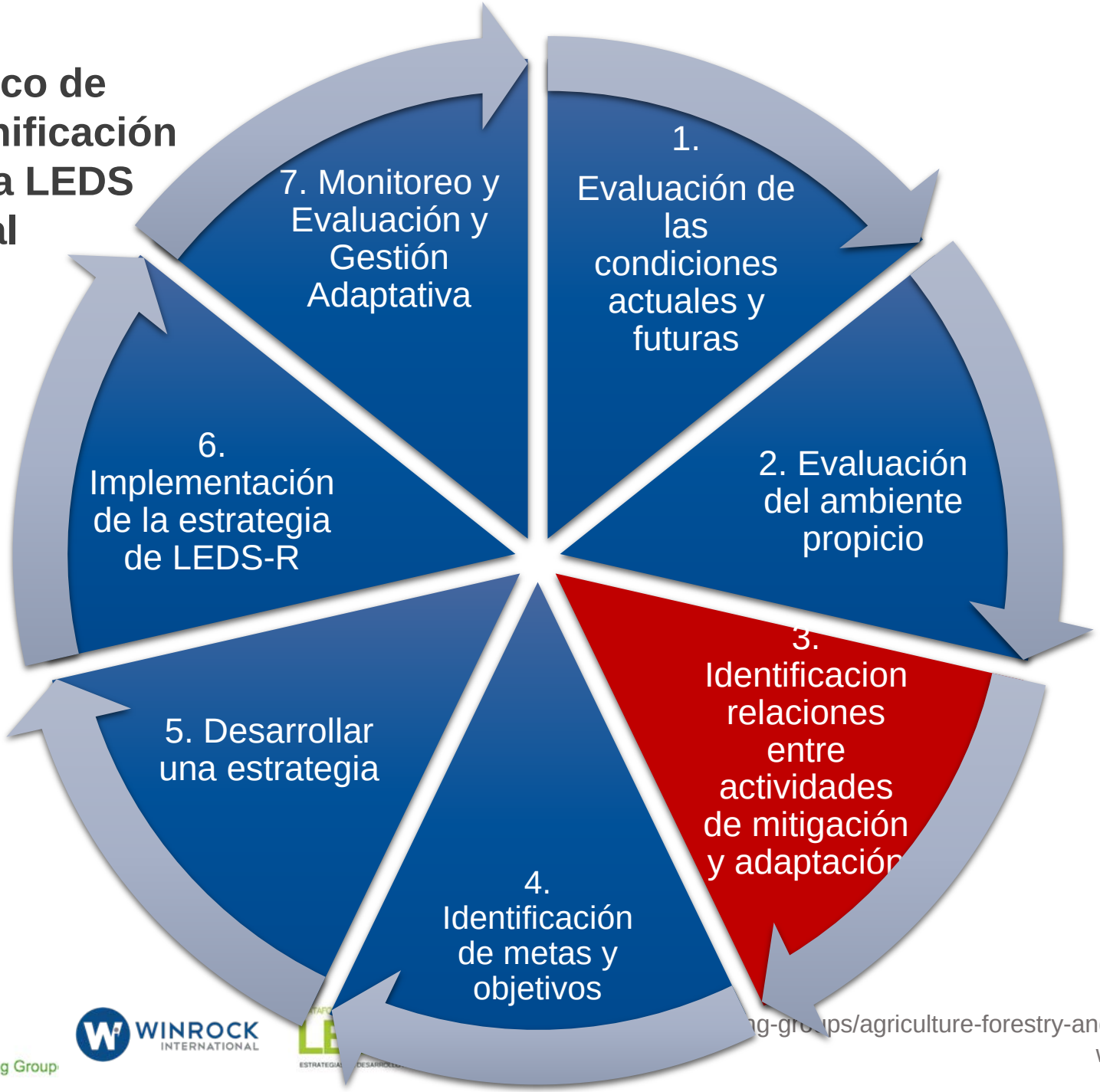

LEDS GLOBAL PARTNERSHIP AFOLU Working Group

WINROCK INTERNATIONAL

ng-groups/agriculture-forestry-and-land-use; winrock.org

Marco de planificación para LEDS rural

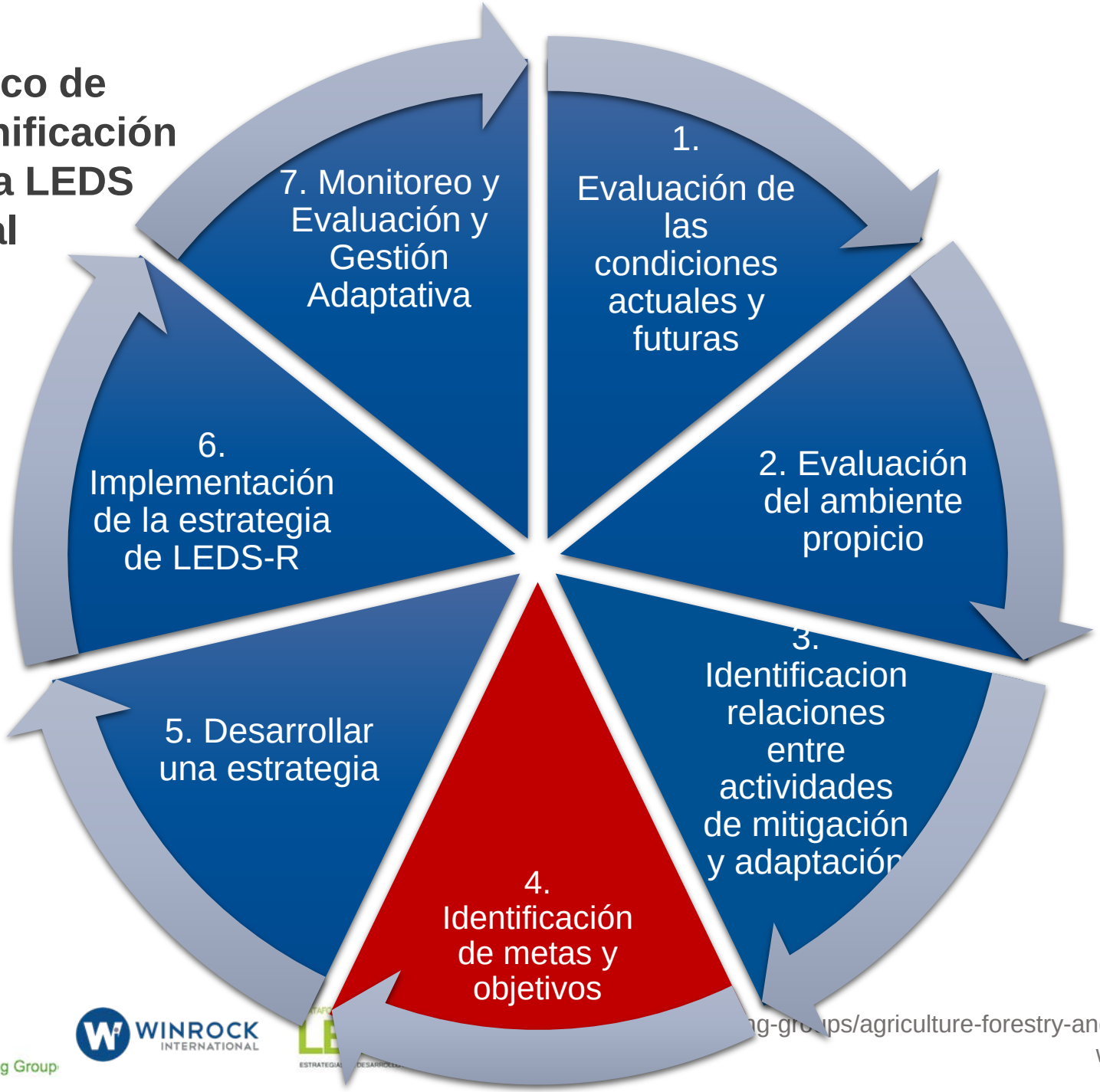

LEDS GLOBAL PARTNERSHIP AFOLU Working Group

WINROCK INTERNATIONAL

ng-groups/agriculture-forestry-and-land-use; winrock.org

Marco de planificación para LEDS rural

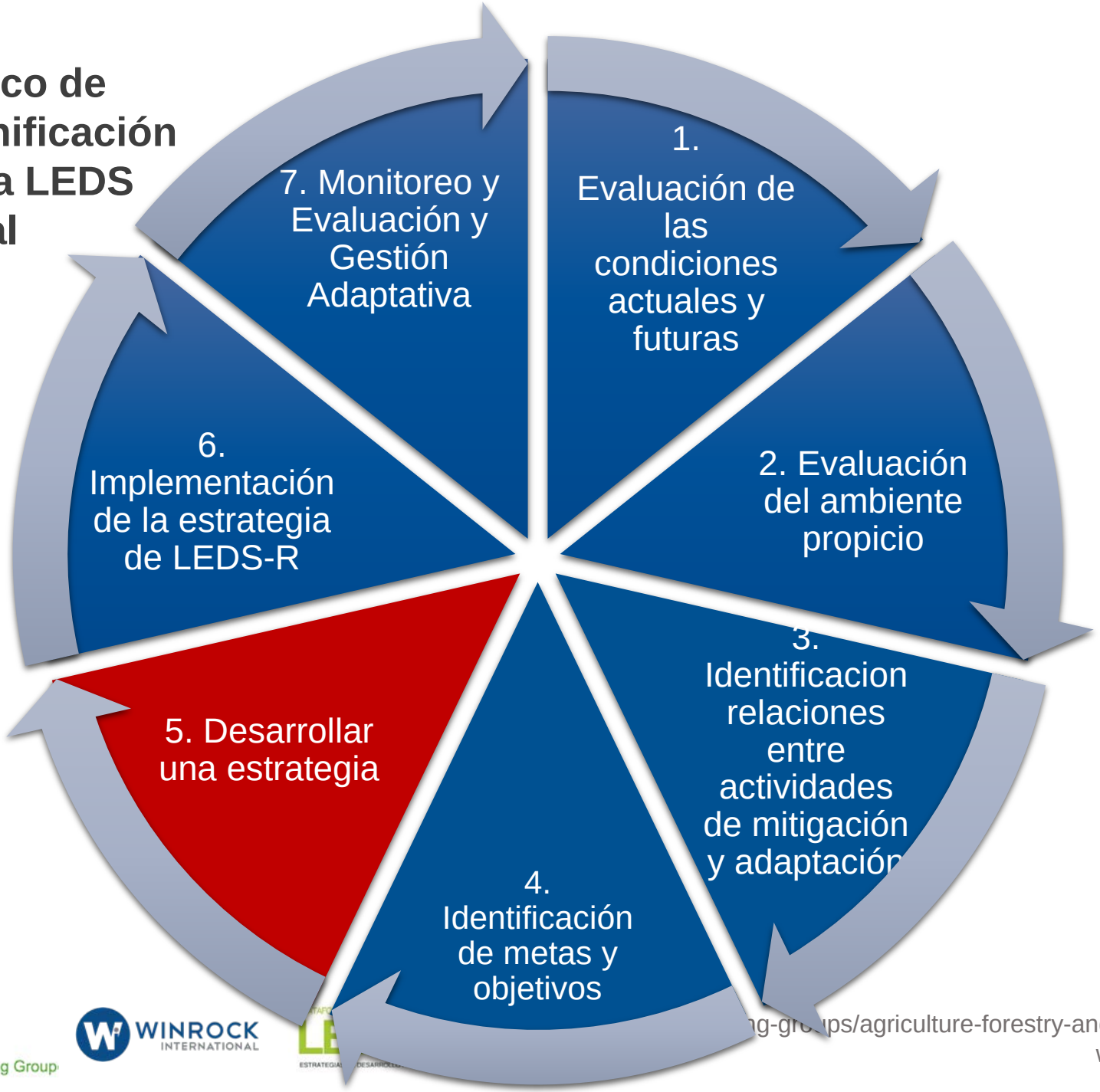

LEDS GLOBAL PARTNERSHIP AFOLU Working Group

WINROCK INTERNATIONAL

ng-groups/agriculture-forestry-and-land-use; winrock.org

Marco de planificación para LEDS rural

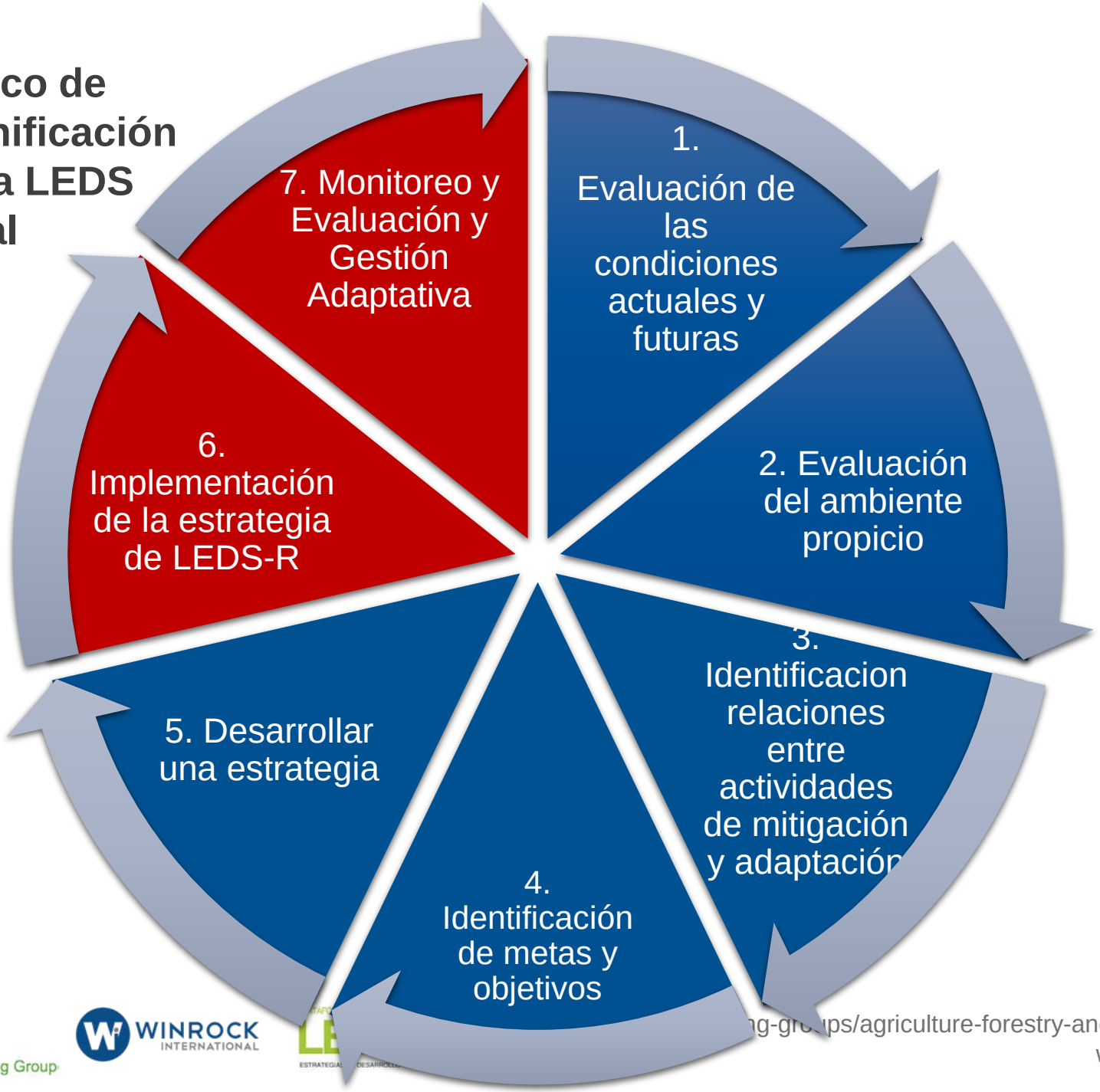

LEDS GLOBAL PARTNERSHIP AFOLU Working Group

WINROCK INTERNATIONAL

ng-groups/agriculture-forestry-and-land-use; winrock.org

Consideraciones particulares en la planificación de LEDS rural

- Las partes interesadas de los paisajes rurales
  - Pueblos indígenas
  - Campesinos
  - Empresas de aprovechamiento de recursos naturales
- Zonas remotas y poco pobladas
  - Tienden a ser áreas menos atendidas en términos de servicios y financiamiento
- Cuestiones de tenencia de la tierra
- ¿Otras?

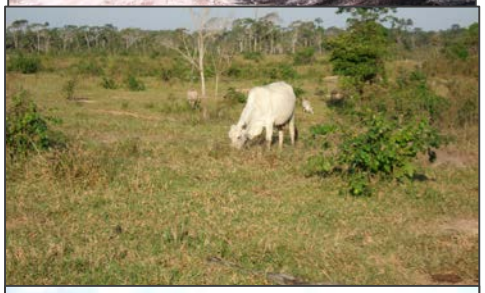

Bibliografia

Barber J, Stephen P, Saah D, Phuong CP. 2015. Guidance on Low Emission Land Use Planning. developed by the USAID Lowering Emissions in Asia's Forests (USAID LEAF) program and the United States Forest Services (USFS) International Program. http://www.leafasia.org/library/guidance-low-emission-land-use-planning.

McMurray, A., Casarim F.M., O'Sullivan, R., Andrasko, K. 2017. The Relationship between LEDS and REDD+: Case studies from Peru and Guatemala. Prepared by LEDS GP's AFOLU Working Group led by Winrock International, with the contribution of LEDS LAC Secretariat. Available at: http://ledslac.org/wp-content/uploads/2017/04/Relationship-between-LEDS-and-REDD.pdf

Nepstad DC, Boyd W, Stickler CM, Bezerra T, Azevedo AA. 2013. Responding to climate change and the global land crisis: REDD+, market transformation and low-emissions rural development. Phil Trans R Soc B 368: 20120167. http://dx.doi.org/10.1098/rstb.2012.0167.

Sustainable Tropics Alliance. Sin fecha. Fostering low-emission rural development from the ground up. http://earthinnovation.org/publications/fostering_led-r_tropics-pdf/.

Comentarios generales de los participantes del VI Taller de LEDS LAC sobre LEDS rural y el marco propuesto

- Definir la importancia de paisajes rurales para áreas urbanas y semi-urbanas
  - Definir mejor que significa rural versus otros tipos de LEDS?
- Proporcionar perfil del tipo de entidad que llevará a cabo los diferentes pasos del marco
- El desarrollo de capacidad y el intercambio de ideas deben estar incorporados en el marco para que actores locales entiendan y puedan participar mejor.

Metas de la CoP en relación con este marco

- Finalización y publicación de un informe
- Profundizar en los diferentes aspectos del marco
  - Gobernanza
  - Financiamiento
  - Monitoreo y evaluación de impactos
- Empezar a aplicar el marco
  - Aplicación piloto en al menos dos jurisdicciones en 2019

LEDS GLOBAL PARTNERSHIP AFOLU Working Group

WINROCK INTERNATIONAL

PLATAFORMA REGIONAL LEDS LAC ESTRATEGIAS DE DESARROLLO RESILIENTE Y BAJO EN EMISIONES

Rol de los miembros de la CoP en el desarrollo e implementación del marco

- Retroalimentación sobre el marco de planificación y sugerencias para mejorarlo
- Identificación de casos de estudios para incluir en el informe
- Contribuciones al desarrollo del informe (liderado por el AFOLU WG)
- Identificación de al menos dos países interesados en la aplicación piloto del marco

LEDS GLOBAL PARTNERSHIP AFOLU Working Group

WINROCK INTERNATIONAL

PLATAFORMA REGIONAL LEDS LAC ESTRATEGIAS DE DESARROLLO RESILIENTE Y BAJO EN EMISIONES

Diálogo sobre el marco de planificación y lluvia de idea sobre los casos de estudios

LEDS GLOBAL PARTNERSHIP
AFOLU Working Group

WINROCK INTERNATIONAL

PLATAFORMA REGIONAL LEDS LAC
ESTRATEGIAS DE DESARROLLO RESILIENTE Y BAJO EN EMISIONES

Preguntas sobre el marco

- Considerando la perspectiva de su país, ¿Nos faltan algunos elementos en este marco para promover LEDS rural en la práctica? ¿Cuáles y para que función?
- ¿Qué entidades en sus países se encargarían de implementar los diferentes pasos del marco propuesto?
- ¿Debería crearse una nueva entidad (por ejemplo, un comité LEDS) en cada jurisdicción?
- ¿Qué se necesita para promover efectivamente el uso de este marco en América Latina y el Caribe?
- ¿Cuál es la mejor manera de involucrar a los actores locales interesados en la implementación de este marco?
- ¿Como se podría llamar la atención de entidades no conectadas a esta CoP e involucrarlas para que apliquen este marco?

Casos de estudios

- Ejemplos de planificación integrada a niveles subnacionales (ejemplo, para municipios rurales, provincias, etc)
  - Deben tomar en consideración de manera explícita el desarrollo resiliente y bajo en emisiones
  - Deben incluir la planificación intersectorial (ejemplo, planificación del uso de la tierra, el manejo de recursos hídricos, y el manejo de desechos)

Responsabilidades en la CoP

- LEDS LAC
  - Coordinación
- Grupo de Trabajo AFOLU
  - Dirección técnica
- Miembros
  - Participar en las sesiones en línea y las sesiones presenciales cuando sea posible
  - Contribuir al desarrollo e implementación del marco de planificación de LEDS rural

LEDS GLOBAL PARTNERSHIP AFOLU Working Group

WINROCK INTERNATIONAL

PLATAFORMA REGIONAL LEDS LAC ESTRATEGIAS DE DESARROLLO RESILIENTE Y BAJO EN EMISIONES

Próximos pasos

- Selección de los casos de estudios
  - Miembros llenaran fichas con información sobre los casos de estudios (próximas 2 semanas)
  - Un comité va a evaluar cuales se escogen
- Comunicación entre los miembros de la CoP
  - Un grupo de discusión de LinkedIn.
  - Comunicación con Whatsapp y correos electrónicos
- Finalización del informe (con aporte de toda la CoP)
- Reunión presencial en Santiago, Chile

Reunión presencial

- Santiago de Chile, 1 de agosto de 2018 (Sede tbc)
- 9:00 a.m. a 12 m.
- Objetivos:
  - Finalizar discusión de marco conceptual
  - Presentación casos de estudio
  - Identificación de temas para sesiones en línea
  - Inicio del proceso para seleccionar pilotos
- Participantes podrán asistir al VII Taller Regional de LEDS LAC el 2 y 3 de agosto
- Financiamiento limitado para boletos y hotel - se enviará formulario la próxima semana

LEDS GLOBAL PARTNERSHIP AFOLU Working Group

WINROCK INTERNATIONAL

PLATAFORMA REGIONAL LEDS LAC ESTRATEGIAS DE DESARROLLO RESILIENTE Y BAJO EN EMISIONES

Gracias!

Información de contacto

PLATAFORMA LEDS LAC

Ana Maria Majano:
anamaria.majano@ledslac.org

Julieta Lahud
jlahud@libelula.com.pe

GRUPO DE TRABAJO AFOLU

Anna McMurray
Anna.McMurray@winrock.org

Felipe Casarim
fcasarim@winrock.org

LEDS GLOBAL PARTNERSHIP AFOLU Working Group

WINROCK INTERNATIONAL

PLATAFORMA REGIONAL LEDS LAC ESTRATEGIAS DE DESARROLLO RESILIENTE Y BAJO EN EMISIONES